STIHL - 63786400110 - Conjunto de transmisón de cortacésped STIHL y VIKING

RM756.0GC, RM756.0GS, MB756.0GS

Recambio original para las siguientes máquinas STIHL y VIKING:

RM756GC | RM756GS | MB756GS

Tipo de máquina: Cortacésped

Referencias OEM STIHL: 63786400110, 6378 640 0110, 6378-640-0110

Denominaciones STIHL: Caja de cambios, Transmisión

Modelo de STIHL y VIKING: RM 756.0 GC, RM 756.0 GS, MB 756.0 GS

Tipo de recambio: Original OEM

Fabricante: STIHL

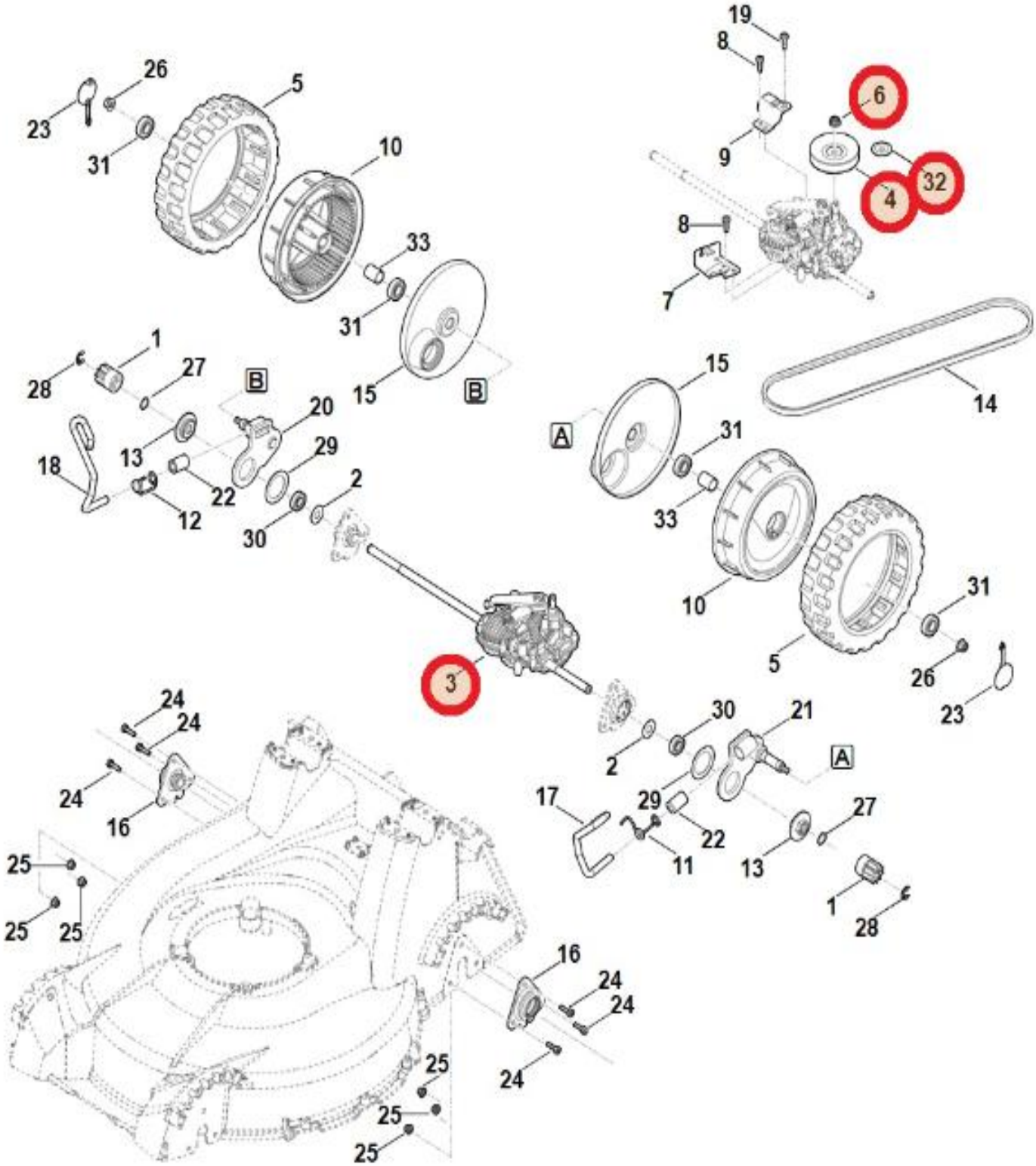

19
8
6
9
32
4
8
7
26
5
23
31
10
33
31
15
B
B
1
28
27
20
13
29
18
22
12
30
2
15
14
A
31
33
10
31
5
26
23
3
30
21
2
A
29
17
22
11
27
13
1
28
24
24
24
16
25
25
25
16
24
24
24
25
25
25